

REGIONE PIEMONTE
 PROVINCIA di NOVARA
 Comune di MAGGIORA

**VARIANTE STRUTTURALE AL PIANO
 REGOLATORE GENERALE COMUNALE**
 ai sensi dell'art. 17 comma 4 della Legge Regionale 41 / 97

Indagini geologiche
 ai sensi della Circolare del Presidente della Giunta Regionale del 08.05.1996, n° 7/IAP
 "Specifiche tecniche per l'elaborazione degli studi geologici a supporto degli strumenti urbanistici"

APPROVAZIONI :
 Progetto Preliminare : delibera C.C. n° del 2004
 Progetto Definitivo : delibera C.C. n° del 2005
 il Sindaco : _____
 il Segretario : _____

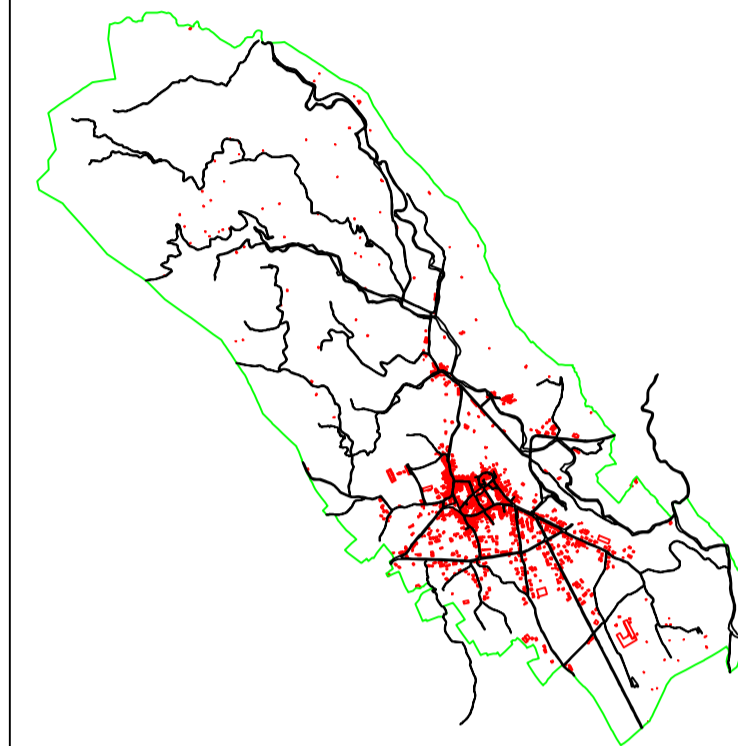

Tav: n° 3
 Morfologia Urbana
 e territoriale e Beni
 Culturali Ambientali

Progettisti:
 arch. Bruno Bianco ordine architetti - n 688
 arch. Massimo Bracco ordine architetti - n 4292
 Via Bizza 43, 10125 Torino

Novembre 2007 SCALA : 1:10.000

Incaricato per le indagini geologiche :
 dott. Geol. Luigi Cillerai
 Fraz. Roccaro, 48 - Valnoga (VC)
 Ordine Reg. Geologi - n° 133

Collaborazione alle indagini geologiche :
 dott. Geol. Massimo Gobbi
 Reg. Geolo. 1 - Borgosesia (VC)
 Ordine Reg. Geologi - n° 453

LEGENDA

- AREA PAESISTICA DI PERTINENZA FLUVIALE
- AREA DI INTERESSE PALEONTOLOGICO
- CRINALE
- AREA DI INTERESSE STORICO AMBIENTALE
- ORLO DI TERRAZZO
- AREA DI INTERESSE PAESISTICO
- AREE DI CAVA
- AREE PER ATTREZZATURE PUBBLICHE
- CAPPELLA
- VILLA CON PARCO
- PILONE
- ARCHEOLOGIA INDUSTRIALE
- TESSUTO EDILIZIO RESIDENZIALE A MEDIA DENSITA' (TIPOLOGIA IN LINEA SU FRONTE STRADALE DI IMPIANTO DI INIZIO SECOLO)
- TESSUTO EDILIZIO RESIDENZIALE A MEDIA DENSITA' (TIPOLOGIA IN LINEA SU FRONTE STRADALE DI ANTICO IMPIANTO)
- TESSUTO EDILIZIO A PREVALENTE TIPOLOGIA PRODUTTIVA
- TESSUTO EDILIZIO RESIDENZIALE A BASSA DENSITA' (TIPOLOGIA ISOLATA A VILLE UNI E BIFAMILIARI O PALAZZINE DI RECENTE IMPIANTO)

CARTA DI BASE

AGGIORNAMENTO: (Cillerai - Gobbi) 20/12/2004

- EDIFICI DA CATASTO (N° 1594)
- EDIFICI AGGIORNATI DA CATASTO (N° 86)
- EDIFICI AGGIORNATI da PRATICHE EDILIZIE (N° 198)
- EDIFICI TRATTI DA SORVOLO CTR 1990 (N° 108)